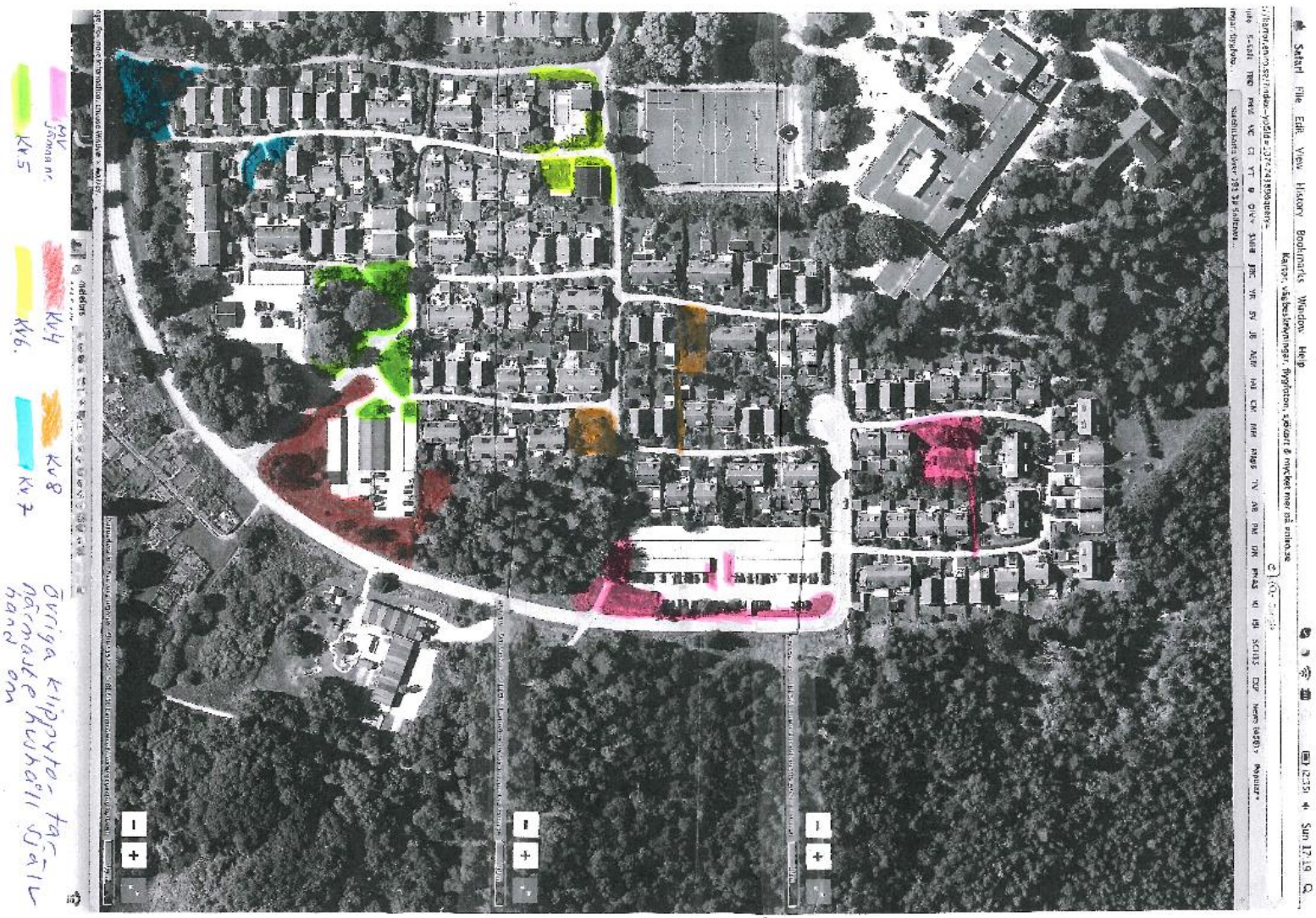Ansvarsfördelning av gräsklippområden enligt kvartersombudsmöte den 2 nov 2015